

Coördinatenlijst lot 17

Lambert72-coördinatenstelsel

Nr	X	Y	Commentaar
205	161052,692	167623,648	N.G.H.
206	161053,081	167623,961	PPN
207	161069,465	167637,113	MUUR
208	161042,300	167636,593	N.G.H.
209	161042,690	167636,906	PPN
210	161059,066	167650,052	MUUR

VERKLARING

- BESTAANDE PAALSTEEN (PPL)
- TE PLAATSEN PAALSTEEN (PPN)
- NIET GEMATERIALISEERD HOEKPUNT (N.G.H.)
- ⊕ VAST OPMEETPUNT (PVH)

Coördinaten vaste meetnagels

Lambert72-coördinatenstelsel + TAW-hoogte

Nr	X	Y	Z	Commentaar
1	161056,028	167598,823	82,331	PVH
99	161008,790	167592,696	83,016	PVH

KADASTRAAL UITTREKSEL SCHAAL: 1/2500

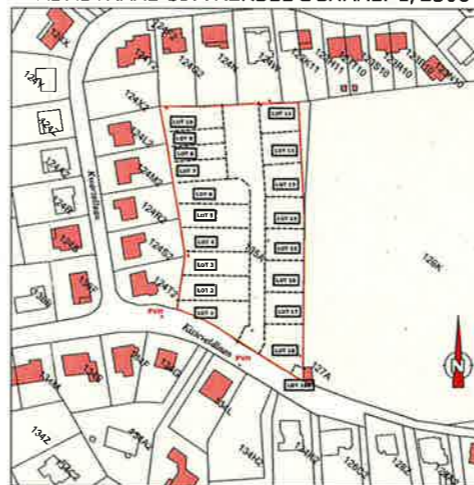

VERKAVELING KISTEVELD: LOT 17

ligging Vlaams-Brabant
 Tervuren, 2e Afdeling Tervuren
 Sectie F nr: 135X (deel van bronperceel 135A)

Adres: Kisteveldlaan

opdrachtgever Gemeentebestuur Tervuren
 Markt 7A, 3080 Tervuren
 02 766 52 01



Jan Spooren
 Burgemeester

Roeland Dekerk
 Secretaris

opmeting ontwerp INTERLEUVEN
 Gebouwen en Infrastructuur
 Brouwersstraat 6, 3000 Leuven
 016 23 58 36 - info@interleuven.be



Vincent Vrijns
 Landmeter-expert

Mark Van Heirbeeck
 Diensthoofd

Gezwoeren landmeter-expert, beëdigd voor de Rechtbank van Eerste Aanleg van Hasselt in zitting van 11 maart 2014. Ingeschreven op het tableau van de Federale Raad van landmeters-experten onder nr. LAN141579 op 26 november 2014.

Opmetings- en afpalingsplan

inhoud Grondplan
 Kadastraal uittreksel

Schaal: 1/250
 Schaal: 1/2500

index A - Opmaak plan

27/04/2018

dossier DOS 481 (837.070)

Planformaat:
 297mm x 630mm

837.070